

NOVAREJO



Novo **Captuvo SL22**  
Estojo Corporativo  
**Honeywell**

Home Universo Gente Distribuição Design Vendas Finanças Consumidor Estudos e Cases Colunistas Arquivos Contato

Qua, 17 de Abril de 2013 20:44

## IAV-IDV estima queda nas vendas de abril



Like



You and one other like this. One person likes this. Be the first of your

Escrito por [Vitor Moreira](#)



Crescimento de vendas de abril caem em decorrência do “efeito calendário”, com previsão de retomada para maio e junho

Como consequência da mudança do feriado da Páscoa para o mês de março, o IAV-IDV (Índice Antecedente de Vendas) deve crescer apenas 2,1% em abril em relação ao mesmo período do ano passado. Para maio e junho, espera-se uma retomada do crescimento, com níveis calculados em 9,2% e 9,4%, respectivamente. Os índices são projetados pelo IDV (Instituto para Desenvolvimento do Varejo), a partir de estudos realizados mensalmente.

O setor que mais contribui para essa queda no crescimento em abril é o de bens não-duráveis, intimamente ligado nesse caso à venda dos ovos de Páscoa em março. No mês passado, o crescimento foi de 9,4%, enquanto no mês de abril o índice sofreu queda de 6,8%, comparando-se



Facebook



LinkedIn



Twitter



Youtube

TWITTER



FACEBOOK

Encontre-nos no Facebook

NOVAREJO

NoVarejo Consumidor  
Moderno



Curtir

Curtir

Você curtiu isso.

Você e outras 3.997 pessoas curtiram NoVarejo Consumidor Moderno. 3.997 pessoas curtiram NoVarejo Consumidor Moderno.

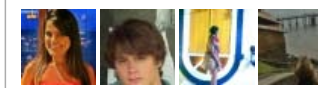

com o mesmo período do ano passado. Para os meses seguintes, o crescimento estimado fica em 16,7% para maio e 14,9% para junho.

O índice de bens não-duráveis corresponde entre 40% e 50% ao valor total do IAV-IDC projetado. Com relação aos bens semi-duráveis (que incluem vestuário, calçados, livrarias e artigos esportivos) os valores para abril, maio e junho são, respectivamente, 10,5%, 10,8% e 11,3%. Já sobre os bens duráveis, mesmo com o retorno gradual das alíquotas originais do IPI (Imposto sobre Produtos Industrializados) para linha branca e móveis, as taxas de crescimento esses meses são de 10,6%, 5,6% e 6,2%, também em comparação com o mesmo período do ano passado.

Última modificação em Qua, 17 de Abril de 2013 20:46

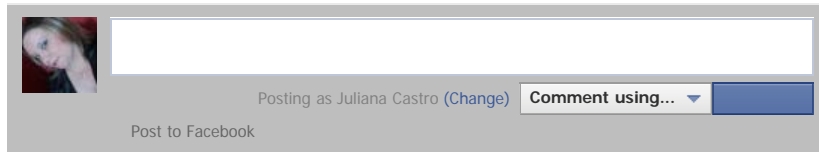

Posting as Juliana Castro (Change) Comment using...  
Post to Facebook

Facebook social plugin

Lido 22 vezes | Gostou? Tweet para seus seguidores!

Publicado em Destaques

Compartilhar Socialmente



Mais nessa categoria! « Venda de álcool para menores de 18 anos agora é crime cantos do país » Trabalho escravo domina os quatro cantos do país »

[voltar ao topo](#)

## RETRATOS NOVAREJO



1 2 3 4 5 Next »

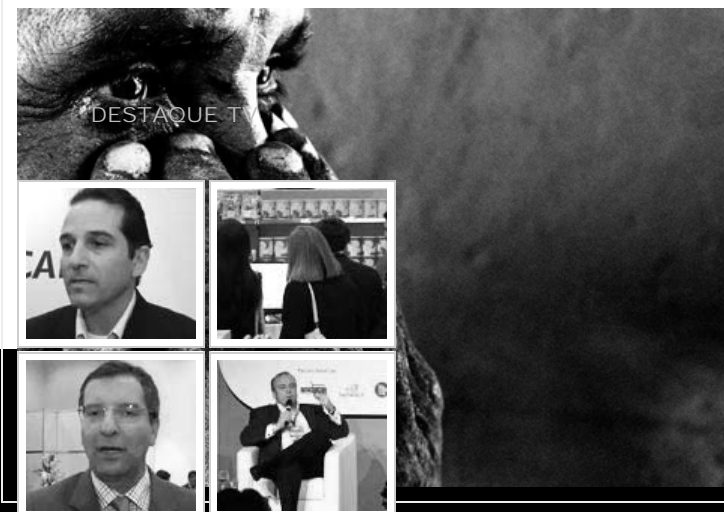

Clique aqui para acessar o nosso canal de vídeos no Youtube