

Vagas ▾ Eventos Frases Ferramentas ▾ Revista Shopping

Criar conta Login   



Notícias

Google™ Pesquisa Personalizada

Buscar

Início Administração e Negócios Marketing Economia e Finanças Acadêmico Carreira Cotidiano Tecnologia Entretenimento TV

Notícias Entrevistas Artigos Infográficos

> Início > Notícias > Administração e Negócios

 Curtir

302 mil

 Seguir @admnew

 +1

 Seguir

Expansão da rede de lojas marca crescimento de vendas no varejo em fevereiro, aponta IDV

De acordo com o IAV-IDV (Índice Antecedente de Vendas), a expectativa é que as vendas de março cresçam 6,5%, impulsionadas, principalmente, pela expansão de nova metragem de venda



Redação, Administradores.com, 19 de fevereiro de 2013

 Curtir

 Tweeta

 +1

 Share

O Índice Antecedente de Vendas (IAV-IDV) as vendas no mercado varejista tenham uma alta de 3,2%, em comparação com o mesmo período de 2011. O estudo é realizado todos os meses com os associados do IDV (Instituto para Desenvolvimento do Varejo).

De acordo com o estudo, um dos fatores que influenciaram fortemente este crescimento foi a expansão da rede de lojas no período. Além disso, os dados apontam que o mês de março deve marcar uma maior aceleração do ritmo de vendas em 2013. O próximo mês deve ter crescimento de vendas de 6,5%

e em abril, 9,5% quando comparados com os mesmos períodos do ano passado. Essa estimativa de crescimento também é sustentada pela expansão da rede de lojas, já que o crescimento real nas mesmas lojas é estimado em negativos 4,5% e 1,5% em fevereiro e março, respectivamente e positivos 1,2% em abril de 2013.

Embora o setor de bens não-duráveis tenha previsão de desaceleração em fevereiro (0,4%), estima-se que a melhora para os meses seguintes seja de aumento de 9,2% em março e expressivos 15,4% em abril. “As despesas das famílias com as festas da Páscoa influenciarão positivamente nas vendas do setor nos meses de março e abril”, projeta o presidente do IDV, Flávio Rocha.

O setor de bens semiduráveis (vestuário, calçados, livrarias e artigos esportivos) também apresentará melhor desempenho a partir de fevereiro. Com a expectativa da chegada das coleções outono/inverno, as vendas devem ter expansão de 8,2% em fevereiro e 8,1% e 9,4% em março e abril, respectivamente.



Portal Administradores

 Curtir

✓ Curtir

Você curtiu isso.

Você e outras 393.138 pessoas curtiram Portal Administradores. 393.138 pessoas curtiram Portal Administradores.

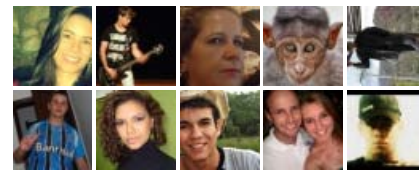

Revista



Baixe gratuitamente o app da Revista Administradores e tenha acesso às edições da revista em seu Gadget iOS ou Android.

 App Store

 Google play

Últimas notícias

[Veja mais](#)

Mesmo com o gradual aumento das alíquotas do IPI para a linha branca e móveis, o setor de bens-duráveis (como móveis, eletrodomésticos, material de construção e outros) aponta para alta de 4,5% e 8,1% entre fevereiro e março.

De acordo com o presidente do IDV, Flávio Rocha, o setor varejista brasileiro segue em expansão, gerando novos empregos e contribuindo para o aumento da atividade econômica em 2013. "Os números de emprego do Instituto Brasileiro de Geografia e Estatística (IBGE) foram fontes de boas notícias para a conjuntura econômica. A taxa média de desemprego em 2012 ficou em 5,5%, inferior à observada em 2011 e é a menor taxa de toda a série histórica da Pesquisa Mensal de Emprego (PME) iniciada em março de 2002. O varejo estima taxas de crescimentos sólidas para 2013 e 2014 baseadas na expansão contínua do crédito e nos bons números de renda e emprego", conclui Rocha.

[f Curta o Administradores.com no Facebook](#)

[t Acompanhe o Administradores no Twitter](#)

[✉ Receba Grátis a Newsletter do Administradores](#)

Tecnologia - 20/02 14:48

Ah, então você quer concorrer a 20 Samsung Galaxy S3 16Gb?

Carreira - 20/02 14:16

Secretaria da Igualdade Racial da Bahia seleciona administradores até sexta-feira (22)

Marketing - 20/02 14:01

Ranking aponta as 10 marcas mais poderosas do mundo

Tecnologia - 20/02 13:30

Wireless: necessidade vs. comodidade?

Carreira - 20/02 13:02

Varejista Leroy Merlin abre vagas de trainee em 5 estados

[f Curtir](#) [Tweeta](#) [+1](#) [in Share](#) [✉](#) [🖨](#)

Faça seu comentário

 [Publicar no Facebook](#)

[f](#) Plug-in social do Facebook

Tópicos

[Veja mais](#)

 [Seguir](#)

Apple

18 seguidores

Perguntas e Respostas

[Veja mais](#)

[Perguntar](#)

[Responder](#)